

④ 認知症に関する施設の情報

～介護予防・生活支援サービス事業所～

	サービス名	内容
通所型サービスA 吉田町健康わくわく デイサービス	いきいきセンター(1日型)	認知症・とじこもり予防
	いきいきセンター(半日型)	認知症・とじこもり予防
	はあとふるパワリハA	認知症・とじこもり予防
	おいしい集いA	栄養・有酸素運動
通所型サービスB ふれあい デイサービス	かがやき	認知症・とじこもり予防
通所型サービスC (短期集中 予防サービス)	コミュニティーケア吉田 パワリハ教室	有酸素運動
	はいなん吉田病院 運動器機能向上教室	有酸素運動
	はいなん吉田病院 口腔栄養教室	口腔 栄養



～介護保険サービス事業所～



①	アサヒサンクリーン グループホーム吉田
	アサヒサンクリーン 小規模多機能サービス吉田
	アサヒサンクリーン デイサービスセンター吉田
②	片岡杉の子園 デイサービスセンター
	特別養護老人ホーム 片岡杉の子園
③	介護老人保健施設 コミュニティーケア吉田
	コミュニティーケア吉田 指定短期入所療養介護
	コミュニティーケア吉田 指定通所リハビリテーション

④	住吉杉の子園 デイサービスセンター
	特別養護老人ホーム 住吉杉の子園
⑤	デイサービスセンター グラシア吉田
	地域密着型特別養護老人ホーム よしだアスカの里
⑥	デイサービス 優しさ
⑦	和心の家
⑧	はいなん吉田病院通所リハビリテーション
⑨	吉田町社会福祉協議会 デイサービスセンターはあとふる
⑩	吉田町デイサービスセンター ひまわりの家

吉田町デイサービスセンター ひまわりの家

所在地	〒421-0303 吉田町片岡2220-2						
電話番号	0548-32-5393						
サービス提供日・提供時間	月	火	水	木	金	土	日
9:30～16:30	○	○	○	○	○	○	
休業日	日曜日、年末年始(12/31～1/3)						
特別にかかる料金	食事料金700円、紙パンツ・おむつ代150円、パット50円・理容サービス実費						
定員	12人						
入浴	個浴						
認知症に関する有資格者	資格の名称(認知症実践者研修) <u>2</u> 名						

認知症に対するケアの内容



お一人おひとりの笑顔を引きだし、
住み慣れた地域で安心して暮らせるために…

- ・ 認知症進行予防と周辺症状の緩和
- ・ 日常生活訓練と見守り
- ・ 心身機能とコミュニケーション能力の回復に取り組んでいます。

定員12名の小規模デイサービスでアットホームな雰囲気です。

職員の目の届いた環境で孤立感を抱かず、安全にご利用いただけます。

公園散策等の屋外活動で季節を楽しんでいただけます。



アサヒサンクリーン グループホーム吉田 (共用型デイサービス)

所在地	〒421-0304 吉田町神戸3333-1						
電話番号	050-3317-7758						
サービス提供日・提供時間	月	火	水	木	金	土	日
9:15～16:30	○	○	○	○	○	○	○
休業日	年末年始(12/31～1/3)						
特別にかかる料金	昼食650円						
定員	3名						
入浴	個浴・機械浴槽						
認知症に関する有資格者	資格の名称(介護福祉士) <u>7名</u> (認知症介護実践者研修) <u>1名</u> (介護福祉士実務者研修) <u>1名</u> (介護職員初任者研修) <u>1名</u>						

認知症に対する ケアの内容

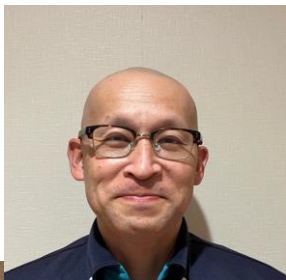

従来のデイサービスと違い、居住内で生活リハビリを中心に過ごしていただきます。食事の準備・お掃除・散歩・趣味・外出等、ご自宅に居る様な自然な時間を提供させていただきます。



グループホームの廊下です。写真や作品などを展示してあります。



お風呂は個浴で1人ずつの入浴となっています。外には木々が見えて気持ち良く入浴できます。

アサヒサンクリーン デイサービスセンター吉田

所在地	〒421-0304 吉田町神戸3333-1						
電話番号	050-3317-7755						
サービス提供日・提供時間	月	火	水	木	金	土	日
9:15～16:30	○	○	○	○	○	○	
休業日	日曜日、年末年始(12/31～1/3)						
特別にかかる料金	昼食650円、パット60円、 オムツ・リハビリパンツ100円						
定員	50人						
入浴	個浴槽・大浴槽・機械浴槽						
認知症に関する 有資格者	資格の名称(介護福祉士) <u>5名</u> (認知症介護実践者研修) <u>2名</u> (介護職員初任者研修) <u>3名</u>						

認知症に対する ケアの内容



少しでも安心して過ごしていただけるように声かけ、傾聴を行い、寄り添うケアをしています。
急かさないようにご本人の希望を尊重する事を心がけています。



デイサービスフロアです。
50名まで利用可能で広い
空間となっています。



デイサービスのお風呂です。
大浴槽、個浴3ヶ所、機械浴1か
所の設備があります。
高台に位置しているため、吉田
町が一望できます。

住吉杉の子園 デイサービスセンター

所在地	〒421-0301 吉田町住吉3239						
電話番号	0548-34-5088						
サービス提供日・提供時間	月	火	水	木	金	土	日
9:20～16:30	○	○	○	○	○	○	
休業日	日曜日、年末年始(12/31～1/3)						
特別にかかる料金	食事料金680円、パット小30円、パット大50円、紙パンツ・オムツ100円 吉田町区域外3kmまでは1km50円						
定員	30名						
入浴	個浴						
認知症に関する有資格者	資格の名称(介護福祉士) <u>3</u> 名 (認知症実践研修修了者) <u>1</u> 名						

認知症に対するケアの内容



令和4年6月から、回想法（思い出話をする）を利用した学校式認知予防プログラム【おとなの学校】を実施しています。

全国で1万5千人以上が利用する大人気レクリエーションプログラムで、回想法により脳を活性化するため認知症を予防する効果があるとされています。

※授業形式で行われるレクリエーションで教科書を購入した方が参加できる任意プログラムです

・令和4年4月～常勤の機能訓練指導員（理学療法士）を配置し、トレーニングマシン 5台を導入しました。いつまでも歩ける身体づくりを一緒にしませんか？

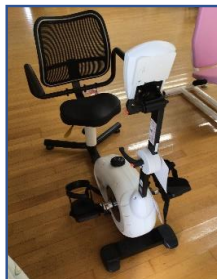

片岡杉の子園デイサービスセンター

事業者名	片岡杉の子園デイサービスセンター						
所在地	〒421-0303 吉田町片岡2895						
電話番号	0548-32-0201						
サービス提供日・提供時間	月	火	水	木	金	土	日
9:10～16:20	○	○	○	○	○	○	
休業日	日曜日、年末年始(12/31～1/3)						
特別にかかる料金	食事料金700円、紙おむつ代150円等、理美容サービスは実費						
定員	25名						
入浴	リフト浴・大浴槽						
認知症に関する有資格者	資格の名称(認知症実践者研修) <u>2名</u> (認知症リーダー研修) <u>1名</u>						

認知症に対するケアの内容

認知症予防プログラム〈デュアルタスク〉を毎日実施しています。落ち着いた雰囲気づくりと声掛けをするようにしています。



(リフト浴)



(大浴場)



(デイルーム)



デイサービスセンター グラシア吉田

所在地	〒421-0302 吉田町川尻614-1						
電話番号	0548-32-1388						
サービス提供日・提供時間	月	火	水	木	金	土	日
9:25～12:05	○	○	○	○	○		
13:30～16:35	○	○	○	○	○		
休業日	日曜日、年末年始（12/29～1/3）						
特別にかかる料金							
定員	20名						

認知症に対する ケアの内容

機能訓練士が2人常駐しておりますので、専門的な指導も
受けながら運動に取り組んでいただけます！
スタッフ、利用者様共に明るく元気に運動しています！



<small>なごみ</small> 和心の家							
所在地	〒421-0304 吉田町神戸2608-2						
電話番号	0548-23-7537						
サービス提供日・提供時間	月	火	水	木	金	土	日
9:20～16:30	○	○	○	○	○		
休業日	土曜日・日曜日(希望により自費対応可)						
特別にかかる料金	食事料金660円、おやつ代110円 紙パンツ、紙おむつ1枚165円・パット1枚55円・ マスク1枚30円 時間外料金30分毎550円						
定員	23名						
入浴	個浴						

認知症に対する ケアの内容

ストレスをかけないように可能な範囲で見守り、行動等を把握し、優しく声をかけ、その時の不安をできるだけ取り除き、安心感を持っていただけるように心がけています。

プライドを傷つけないよう尊厳をもった態度で接するようにしています。失敗を責めず寄り添い、共感し、話をしっかり聞く。コミュニケーションをとり受容しています。

関心や興味を持っていただけるようなレクリエーションや趣味活動を提供しながら日常生活動作訓練の一貫として、なごみ職業安定所を開設、意欲的に取り組んでいただけるよう施設内通貨を活用しています。

必要とされる介護の度合いは十人十色、趣味も好みも歩んできた人生も百人いれば百通り、ひとりひとりにあったケアをしています。



安心の個浴
他の方を気にせず
入浴できます

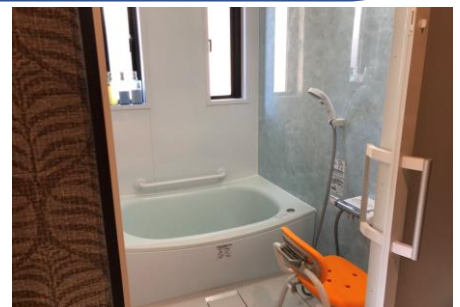

絶景のロケーション
お天気の良い日には
富士山が見渡せます

吉田町社会福祉協議会 デイサービスセンター はあとふる							
所在地	〒421-0303 吉田町片岡795-1						
電話番号	0548-33-2423						
サービス提供日・提供時間	月	火	水	木	金	土	日
9:25～16:30	○	○	○	○	○	○	
休業日	日曜日、年末年始(12/29～1/3)						
特別にかかる料金	食事料金670円						
定員	33名						
入浴	個浴・大浴槽						
認知症に関する有資格者	資格の名称 (認知症介護基礎研修) (シナプソロジー コーポレートインストラクター)						2名 4名

認知症に対する
ケアの内容



- ・ 認知症の方の特徴を職員全員で把握し合い、声の掛け方などそれぞれに合った対応をしています。
- ・ 拒否が強い場合には無理強いせず、タイミングを見て再度対応を行います。
- ・ 徘徊する方に対しては、転倒のリスクがあるので付き添っています。
- ・ 排泄介助では、便座へ座ることが理解できない利用者は、職員二人で対応しています。



季節に合わせて皆さんで作った共同作品がフロアを飾ります。指先を使ったり、色合いを考えています。



数字合わせのパズルに取り組んでいます。

デイサービス優しさ

所在地	〒421-0304 吉田町神戸70-1						
電話番号	0548-23-3026						
サービス提供日・提供時間	月	火	水	木	金	土	日
9:30~16:31	○	○	○	○	○	○	
休業日	日曜日、年末年始						
特別にかかる料金	食事料金680円(おやつ代込み)						
定員	月~金15人 土 10人						
入浴	個浴						

認知症に対する ケアの内容



気持ちの尊重をするために、まずは穏やかに目を合わせ、ご本人が聞き入りやすいように声をかけています。
また普段から笑顔のある環境づくりをして、不安な気持ちを取り除けるように心がけています。

私たちは体を動かすリハビリで脳を活性化し、認知症進行を予防しています。運動する機会を増やしたり、自発的に生活動作が維持できるようにしていきましょう。



「浴室」個浴となっております

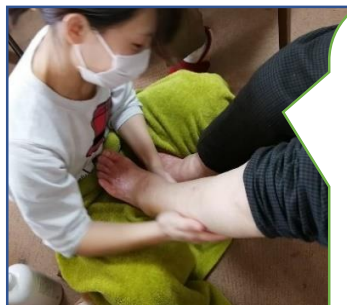

「フットケア」スタッフが毎日のようにオイルを使って足のマッサージを行っています。これにより浮腫みの改善や足の血流が良くなったと喜ばれる人が多く、優しさで一番人気のケアです。



「餅つき」毎年正月になると、この杵と臼を使ってお餅をつきます。



「平行棒」個別の希望に沿ってリハビリに取り組んでいます。

アサヒサンクリーン グループホーム吉田							
所在地	〒421-0304 吉田町神戸3333-1						
電話番号	050-3317-7758						
サービス提供日・提供時間	月	火	水	木	金	土	日
24時間営業	○	○	○	○	○	○	○
特別にかかる料金	家賃54,000円(1か月)、敷金(家賃3か月分)、 水光熱費22,500円(1か月)、 食材料費(朝食290円、昼食630円、夕食530円)						
定員	9部屋(全室個室対応)						
入浴	個浴・機械浴槽						
認知症に関する 有資格者	資格の名称(介護福祉士) <u>7名</u> (認知症介護実践者研修) <u>1名</u> (介護福祉士実務者研修) <u>1名</u> (介護職員初任者研修) <u>1名</u>						

認知症に対する ケアの内容



ほのぼのとしたご自分が家に居るような雰囲気を醸し出し、入居者様が落ち着いた環境で生活ができるように努めております。

また地域交流に力を入れ、地域で行われる行事などへの参加を積極的に行っています。

生活の中で、毎日お客様が「主役」となれるようスタッフが脇役としてサポートしています。

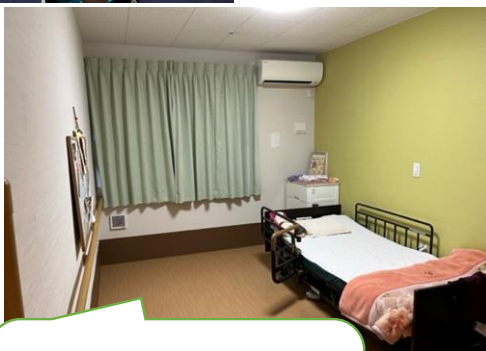

全室個室となっています。
自宅で使っていた家具の持ち込みも可能です。



リビングの空間です。
家庭的な空間となるように心がけています。

アサヒサンクリーン 小規模多機能サービス吉田							
所在地	〒421-0304 吉田町神戸3333-1						
電話番号	050-3317-7760						
サービス提供日・提供時間	月	火	水	木	金	土	日
24時間営業	○	○	○	○	○	○	○
休業日	年中無休						
特別にかかる料金	朝食300円、昼食650円、夕食550円、 宿泊費1800円(1日)						
定員	25名(7部屋・全室個室)						
入浴	個浴・機械浴槽						
居室	個室						
認知症に関する 有資格者	資格の名称(介護福祉士) <u>5名</u> (認知症介護実践者研修) <u>3名</u> (介護福祉士実務者研修) <u>1名</u> (ヘルパー2級) <u>3名</u>						

認知症に対する
ケアの内容



同じ職員が同じ場所ですべてのサービスを提供させていただきます。
名前を覚えられなくても顔を覚えて頂けるので環境の変化が少なく
少しでも不安なく生活できるようお手伝いをしています。
また、住み慣れた地域でのサービスとなりますので近隣への外出
(お店や催事事等) を行う事で地域との繋がりも作っていくように
しています。



小規模多機能フロアです。
日中15名まで通いが可能
です。



機械浴も配備し
ていますので車
イスの方でも安
心して入浴が可
能です。

コミュニティーケア吉田 指定通所リハビリテーション

所在地	〒421-0302 吉田町川尻1700-1						
電話番号	0548-34-5577						
サービス提供日・提供時間	月	火	水	木	金	土	日
9:45～16:15	○	○	○	○	○	○	
休業日	日曜日、年末年始						
特別にかかる料金	食事料金620円、日用品費100円、 教養娯楽費100円						
定員	50人						
入浴	個浴・機械浴						

認知症に対する ケアの内容

- ・ 座席の配慮
- ・ 積極的な会話の機会の提供
- ・ 季節を感じるレクリエーションの提供
- ・ 指先を使う作業の提供 個別での作品作り
(陶芸、小物、書道など)
- ・ 危険行動に対する見守り 等を行っております。



子供っぽくならないような
手作業の提供を心掛けています。
毎月、季節にちなんだ小物づくりを
行っています。



はいなん吉田病院 通所リハビリテーション

所在地	〒421-0304 吉田町神戸2571-6						
電話番号	0548-32-9111						
サービス提供日・提供時間	月	火	水	木	金	土	日
9:20～11:30	○	○	○	○	○		
13:00～16:10	○	○	○	○	○		
休業日	土・日曜日、祝日、年末年始(12/30～1/3)						
特別にかかる料金	お茶代 60円						
定員	AM10人(9:20～11:30)、PM15人(13:00～16:10)						
認知症に関する有資格者	<u> 0 </u> 名						

認知症に対するケアの内容



定員数が少ないため、話をしたり聞いたりする時間を持つことができます。

その方にあった脳トレの提供をします。

- ① リハビリの初回利用時、長谷川式テストを行いその方の状態確認をしています。
- ② ペグボード・パズル・脳トレ等の提供しています。



地域密着型特別養護老人ホーム よしだアスカの里

所在地	〒421-0302 吉田町川尻614-1						
電話番号	0548-32-8221						
相談受付について	月	火	水	木	金	土	日
9:00 ~ 17:00	○	○	○	○	○		土日祝は要相談
休業日	年中無休						
特別にかかる料金	食費 1日 1450円、住居費 2170円						
定員	29床(全室個室・ユニット型)						

認知症に対する ケアの内容

本人の気持ちに寄り添うことを大切にしています

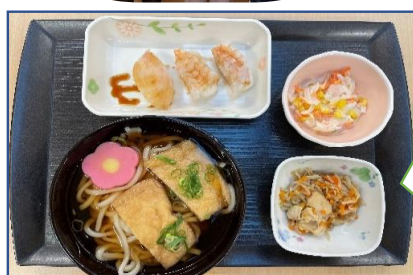

ある日
の昼食

全室個室

トイレ



特浴



特別養護老人ホーム 片岡杉の子園

所在地	〒421-0303 吉田町片岡2895						
電話番号	0548-32-0201						
相談受付	月	火	水	木	金	土	日
8:30~17:30	○	○	○	○	○		
休業日							
特別にかかる料金	理美容料金実費、クラブ活動費、嗜好品・外食等・身の回り用品実費						
定員	50名 4人部屋(6室のみ個室あり)						
入浴	個浴・大浴槽						
認知症に関する有資格者	資格の名称(認知症介護実践研修)						3名
	(認知症介護実践リーダー研修)						2名
	(認知症対応型サービス事業管理者研修)						1名
	(認知症対応型サービス事業開設者研修)						1名

認知症に対するケアの内容

家庭的な雰囲気の中で落ち着いて過ごしていただけるよう、気配りを忘れない心のケアをします。



特別養護老人ホーム 住吉杉の子園

所在地	〒421-0301 吉田町住吉3239						
電話番号	0548-34-5088						
相談受付	月	火	水	木	金	土	日
9:00 ~ 17:00	○	○	○	○	○		
休業日							
特別にかかる料金	食費(1日)1445円、居住費2350円、金銭管理費2000円/月 理美容代・娯楽費・嗜好品・消耗品・						
定員	全室個室 50名						
入浴	個浴・中間浴・特別浴・大浴槽						
認知症に関する有資格者	資格の名称(認知症介護実践者研修) <u>1</u> 名						

認知症に対するケアの内容

その方に合わせた個別ケア、安心して穏やかな生活を送ることが出来るよう支援を行っております。



居室

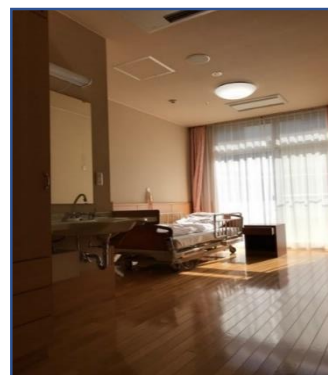

浴室



中庭でのひととき



コミュニティーケア吉田

所在地	〒421-0302 吉田町川尻1700-1						
電話番号	0548-34-5577						
相談受付について	月	火	水	木	金	土	日
9:00~17:00	○	○	○	○	○		
休業日	土曜日、日曜日、祝日、年末年始						
特別にかかる料金	食費1950円、居住費550円、日用品費300円、 教養娯楽費150円(1日あたり) 個室利用に関する費用は、別途ご相談ください。						
定員	100名 ・個室14室 ・多床室(2人部屋、4人部屋)23室						
入浴	個浴・大浴槽						
認知症に関する有資格者	資格の名称(介護福祉士) <u>15</u> 名						

- ・居室やフロア内テーブル席の配置への配慮
- ・小物作り、習字等、レクリエーション活動の提供
- ・専門的なりハビリの提供
- ・声かけや見守りの徹底
- ・危険行動への見守りと対応

認知症に対する ケアの内容



生活に張り合いや自信、楽しみを持てるよう、季節にあった作品作りを行っています。





お問い合わせ先

吉田町地域包括支援センター

〒421-0303 吉田町片岡795-1

吉田町健康福祉センターはあとふる 2階

電話 0548-33-2323

FAX 0548-33-2540

無断転載 複製禁止